Accueil de Loisirs Gevrey-Chambertin

PS-GS

MERCREDIS

Mai à Juillet 2025

Les animaux de la jungle et sauvages

PROGRAMME MATERNELLES

	07/05	14/05	21/05	28/05	04/06	11/06	18/06	25/06	02/07
MATIN	Ah les crocodiles *** Le couronnement de la Jungle	Suspension de la Jungle *** Entre le caméléon et la girafe	Sortie Handisport (GS) *** Un zèbre arc-en-ciel	Le roi de la jungle *** Lion-Gazelle	La fête des animaux	Ecureuil en cage *** Kiki le petit singe *** Le p'tit lion	C'est Chouette *** Traverse sans faire de bruit	En avant les animaux *** La girafe arc-en-ciel	Détente avant l'été
APRÈS-MIDI	Parcours d'aventure *** Intervention Association LE PARI (GS)	Rio l'oiseau aux mille couleurs	Sortie Handisport (GS) *** Le parcours de la Jungle	La folie des singes	Un bruit , une trace...	Qui aura la plus grande Girafe?	Le zèbre sorti de nulle part	Le jeu des sons	Détente avant l'été

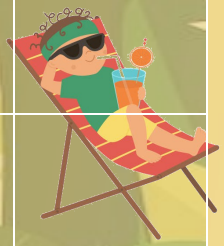

Gevrey-Chambertin & Nuits-Saint-Georges
Communauté de Communes

Pour toute inscription : inscriptionsperiextrascolaires@ccgevrey-nuits.com - Renseignements au 03.80.62.09.05
Pour toute modification d'inscription : inscriptionsperiextrascolaires@ccgevrey-nuits.com
Accueil de loisirs Gevrey-Chambertin : peri-extra.gevrey@ccgevrey-nuits.com

Accueil de Loisirs Gevrey-Chambertin

CP-CM2

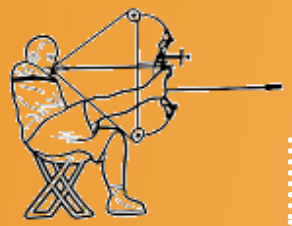

MERCREDIS

Mai à Juillet 2025

Handisport et animaux sauvages

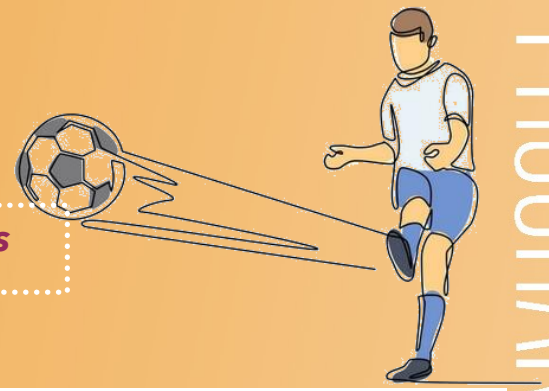

PROGRAMME ÉLÉMENTAIRES

	07/05	14/05	21/05	28/05	04/06	11/06	18/06	25/06	02/07
MATIN	Le guide et l'aveugle *** Echec	Rencontre avec la crèche *** Céafoot **** La balle ovale	Sortie Handisport (CP-CE1) *** Thèque	La passe à 10 *** Le foot sans bruit	Mon masque *** Le relais des animaux	Le safari plein d'embûches *** Les portraits sauvages	Devine qui je suis *** Land 'art	*Départ 8h45* INTER-CENTRE À CONCOEUR	Détente avant l'été
APRÈS-MIDI	Intervention Association LE PARI	Tu bluffes *** Peinture sans les mains	Sortie Handisport (CP-CE1) *** Course d'avion en papier	Luttons tous ensemble *** Sans les pieds	Le PRV *** Le zèbre tombé dans la couleur	Initiation Jonglage *** La girafe en papier	La traversée des corbeaux *** Le roi de la jungle	Inscriptions à la journée *Retour 17h00*	Détente avant l'été

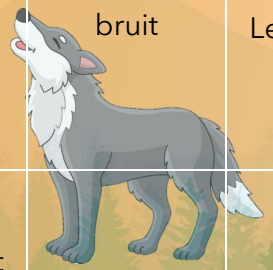

Gevrey-Chambertin & Nuits-Saint-Georges
Communauté de Communes

Pour toute inscription : inscriptionsperiextrascolaires@ccgevrey-nuits.com - Renseignements au 03.80.62.09.05
Pour toute modification d'inscription : inscriptionsperiextrascolaires@ccgevrey-nuits.com
Accueil de loisirs Gevrey-Chambertin : peri-extra.gevrey@ccgevrey-nuits.com