

Pôle Attractivité, Aménagement et Développement durable du Territoire

Directeur Général Adjoint : Ludovic BOURDIN

- Mission attractivité, développement économique et tourisme**
Chargée de mission : Bérénice MICHELOT
- Service commun Administration du Droit des Sols**
Responsable : Caroline KLIMCZAK
- Mission Schéma de Cohérence Territoriale**
Chef de projet : Fabien TREILLARD
- Mission système d'information géographique (SIG)**
Géomaticien : Thomas EVRARD
- Service biodiversité et développement durable**
Responsable : Julien CHARLES
- Direction de l'environnement (eau, assainissement, déchets)**
Directeur : Jean-Christophe WANTZ
Responsable cycle de l'eau : Laura DREVON
Responsable déchets : Marie-Lise TROMENSCHLAGER
Chargée de mission coordination déchets : Laure FONTAINE
Chargée de mission éducation à l'environnement et accompagnement au changement : Anne PARIZOT
- Espace France services**
Agents France services : Sylvie CAPITAIN, Marie-Sophie FOL

Pôle Ressources et Moyens, Mutualisation

- Direction des affaires financières**
Directrice : Muriel PIERRE
- Direction des ressources humaines**
Directeur : Charles-Alain CHALUMEAU
Service commun secrétariat de mairies
- Direction du patrimoine et des moyens généraux**
Directeur : Frédéric GROSNIKEL
Référente administrative : Sandra HENAFF
Responsable patrimoine : Philippe PETIT
Référent entretien des bâtiments et cadre de vie : Joël VENTARD - Elie CAMERLO par interim

Pôle Cohésion sociale, Enfance, Parentalité, Culture et Sport

- Direction de l'enfance, de la parentalité et de la cohésion sociale**
Directeur : Ronan DURAND
Service petite enfance : Valérie DESJACQUES
Service enfance jeunesse : Sophie SAMSON + Caroline CHAPON
Référente CLAS : Marion CHEVALIER
- Direction de l'action culturelle et sportive**
Directeur : Patrick DE GRANDMAISON
Service Lecture publique, médiathèques : Céline BERNARD
École de Musique : Frédéric BUISSON
Service des sports : Franck DUCERF
Développement culturel et partenariats : Stéphanie CHUDANT
Développement des publics et événementiel : Agnès CHETTA MORIN (70%)

Mission attractivité, développement économique et tourisme
Chargée de mission : Bérénice MICHELOT
Gestion taxe de séjour : Arlette MARLOT

Service commun Administration du Droit des Sols
Caroline KLIMCZAK
Instructrice droit des sols :
Caroline KLIMCZAK - Maxime GUERIN
Assistante 50 % : Julie ALEXANDRE

Mission Schéma de Cohérence Territoriale
Chef de projet :
Fabien TREILLARD

Mission SIG
Chargé de mission : Thomas EVRARD

Pôle Attractivité, Aménagement et Développement durable du Territoire
Directeur Général Adjoint : Ludovic BOURDIN

Espace France services
Agents France services :
Sylvie CAPITAIN, Marie-Sophie FOL

Direction de l'environnement (eau, assainissement, déchets)
Directeur : Jean-Christophe WANTZ
Assistante Direction : Sabine DEFOUG

Service biodiversité et développement durable

Service de l'eau et de l'assainissement
Responsable cycle de l'eau : Laura DREVON

AGENTS ADMINISTRATIFS :
Carole CHENOT (assainissement)
Céline CONTASSOT (eau)
Fabienne LE LANNIC (eau)

CELLULE MAINTENANCE ET TRAVAUX :
Arnaud BONET
Jérôme DE NARDA
Silvère TETU

AGENTS TECHNIQUES :
Caroline GAURIN (gestion SPANC)
Patrick COLASURDO (gestion compostage)

CELLULE EXPLOITATION EAU :
Coordination : *En cours de recrutement*

Agents techniques, fontainiers :
Emmanuel CAPITAIN
Hubert DONZEL
Florent MAZURKIEWICZ
Pierre-Edouard METZGER
En cours de recrutement

CELLULE EXPLOITATION ASSAINISSEMENT :
Coordination : Nicolas PINCHON

Agents techniques :
Anthony ARBINET
Pascal FREREBEAU
Léo LORENZINI
Nicolas PINCHON
Patrice MAZURKIEWICZ
Majid BENMADI
En cours de recrutement

Service déchets
Responsable :
Marie-Lise TROMENSCHLAGER

Agents administratifs :
Katie DOS SANTOS
Véronique GESSEAUME
Amanda PERNOT

• **Référente facturation**
Charlotte GIRARDOT

Agents terrain :

• **Référent :**
Fabien MARTENOT

Frédéric POPOWIEZ
Martial VERNA
Bruno PIERSON
Valentin JANDOT
Stéphane CLAIRET
Eric LAGAUDE
Michaël ENAULT
Stéphane PYLE

Chargée de mission coordination Déchets
Laure FONTAINE

Chargée de mission éducation à l'environnement et accompagnement au changement
Anne PARIZOT

Responsable biodiversité

Julien CHARLES

Chargée de mission Natura 2000 et Développement durable
Lucie MORAL

Conservatrice de la Réserve Naturelle

Cécile FOUQUEMBERG - Remplaçant : Simon LESPINE

Garde - animateur de Réserve Naturelle

Claire PICARD

Chargé de mission scientifique

Pierre JUILLARD

Chargée de mission Forêt et Coordinatrice pédagogique

Emma MICHELET (*au 03/03/25*)

Apprentie

Eloïse BLONDELLE

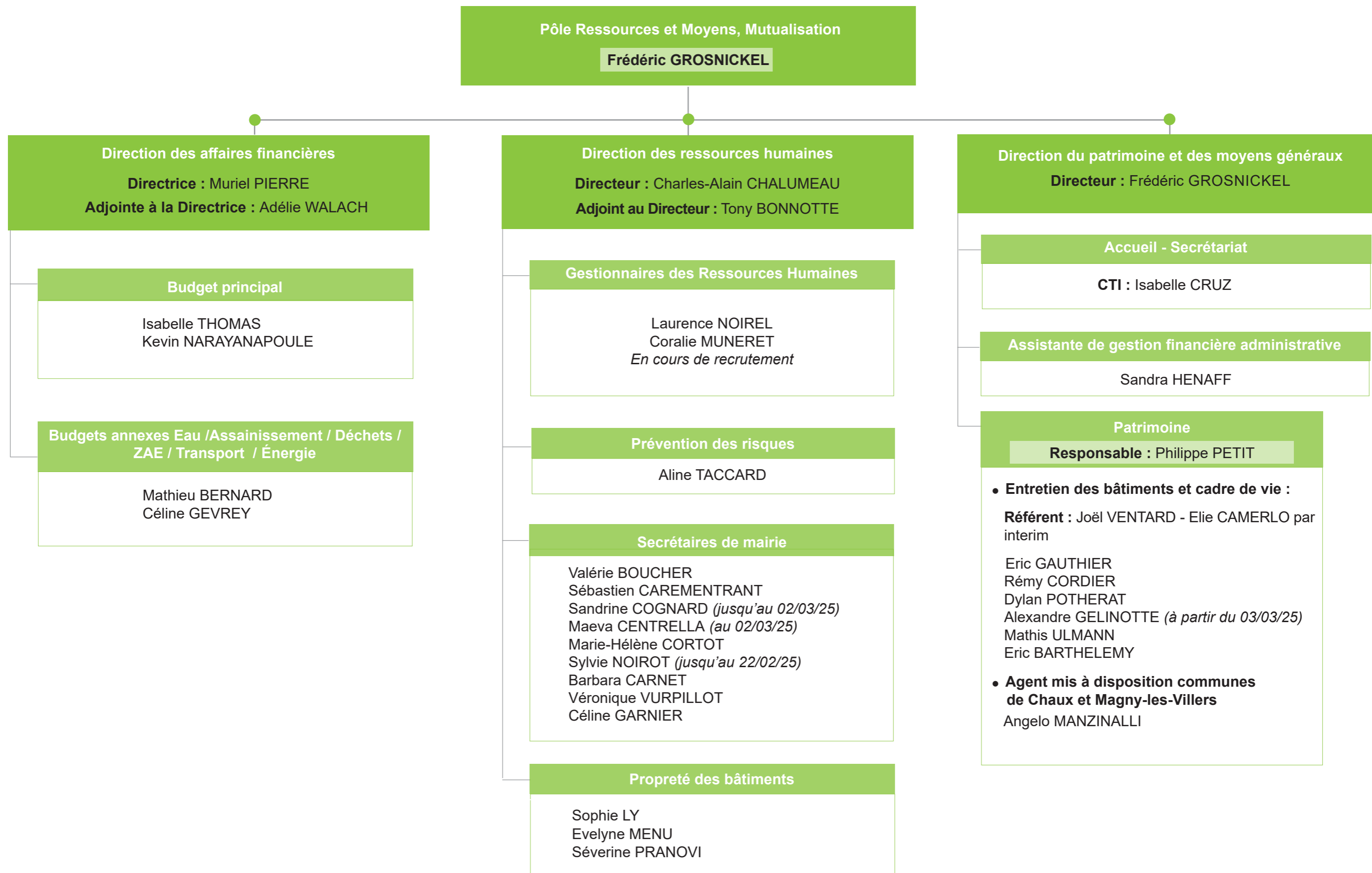

Pôle Cohésion sociale, Enfance, Parentalité, Culture et Sport

Frédéric GROSNIKEL

Direction de l'enfance, de la parentalité
et de la cohésion sociale

Directeur : Ronan DURAND

Administration et facturation

Muriel CROUVEZIER, agent administratif
Véronique JACOTOT, agent administratif
Aurélie LERNOULD, agent administratif

Référente technique : Laurence DESCHAMPS

Service petite enfance

Responsable : Valérie DESJACQUES

Détails
P-5

MICRO-CRÈCHE LES LUCIOLES :
Fabienne DOIDY, Éducatrice de jeunes enfants
MULTI-ACCUEIL LA FÉE CLOCHETTE :
Amandine DARTOIS, Éducatrice de jeunes enfants

Relais petite enfance

GEVREY-CHAMBERTIN ET NOIRON-SOUS-GEVREY :
Stéphanie BERGER, animatrice

NUITS-SAINT-GEORGES :
Carole CZARNECKI, animatrice

Service enfance jeunesse

Adjointe au directeur : Sophie SAMSON
Adjointe au directeur : Caroline CHAPON

Détails
P- 6 et 7

CLAS, Accompagnement à la Parentalité
et Prévention

Référente : Marion CHEVALIER

Détails
P-5

Direction de l'action culturelle et sportive

Directeur : Patrick DE GRANDMAISON

Détails
P-8

Service lecture publique, médiathèques

Responsable : Céline BERNARD

École de Musique

Responsable : Frédéric BUISSON

Service des sports

Responsable : Franck DUCERF

Développement culturel et partenariats

Chargée de mission : Stéphanie CHUDANT

Développement des publics et événementiel

Chargée de mission : Agnès CHETTA-MORIN (70%)

Cinéma Le Nuiton

Médiateur-projectionniste : Jimmy SIRHENRY
Chargée de mission développement des publics et
événementiel pour le cinéma : Agnès CHETTA-MORIN (30%)

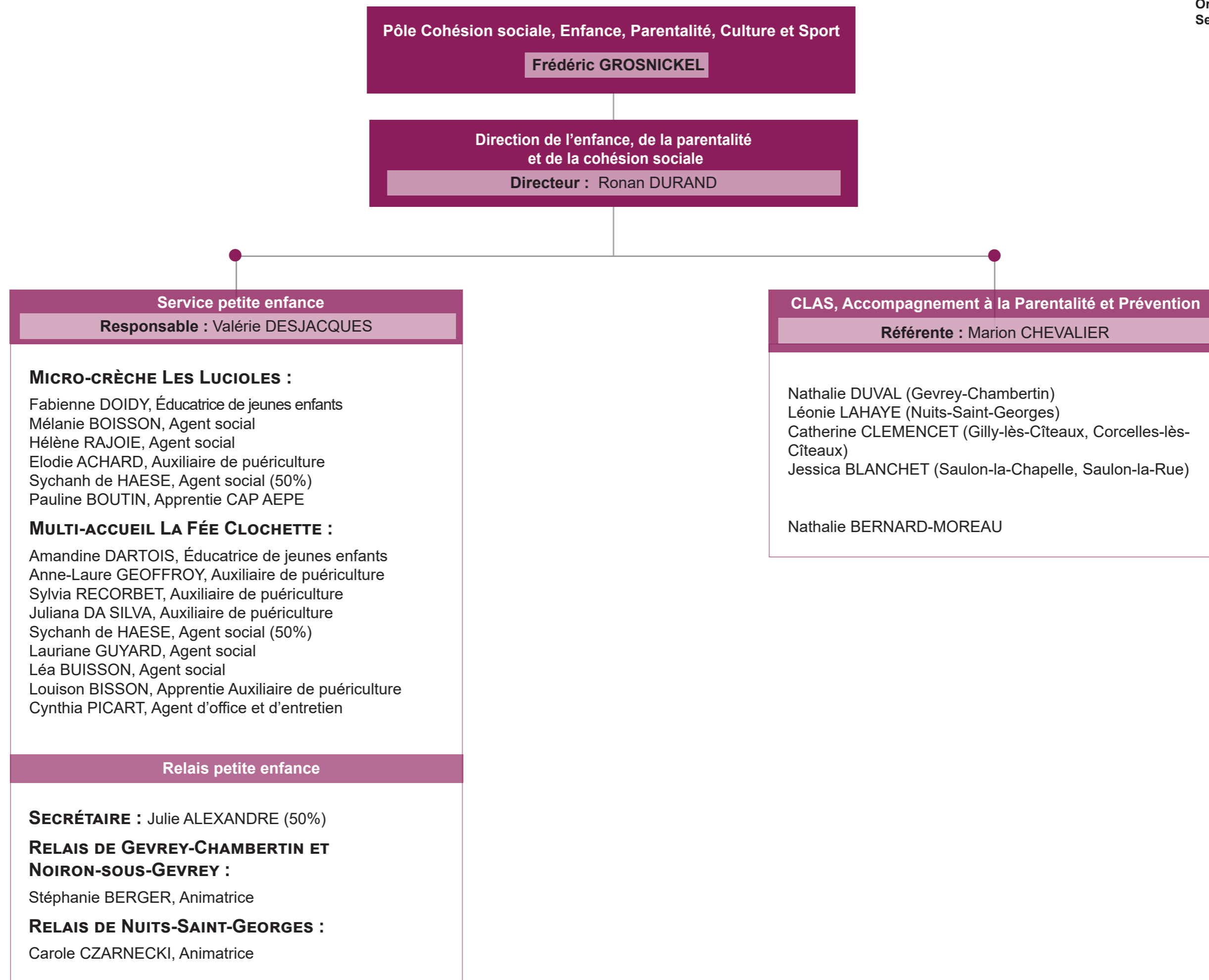

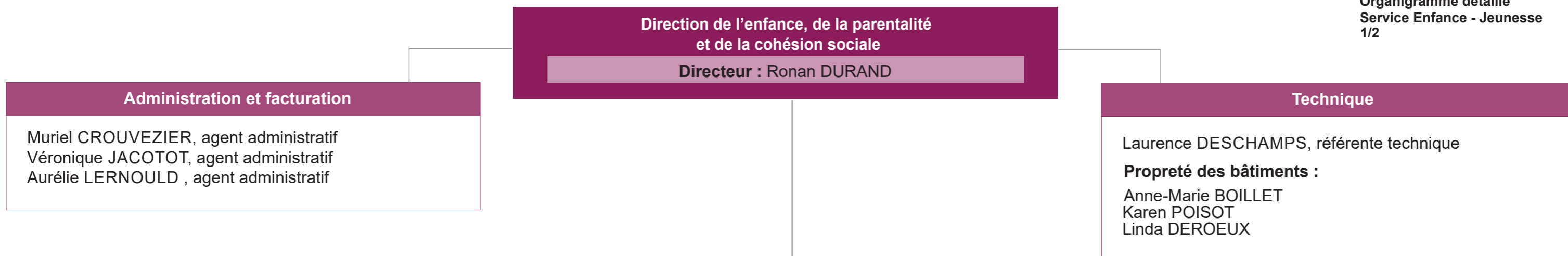

Service enfance jeunesse

Adjointe : Sophie SAMSON

● **PÔLE DE SAULON-LA-RUE :**

Responsable : Quentin FRISON

Équipe d'animation :

Hacine PEYRESSATRE
Milouda TALHAOU
Lucie ROUSSELET
Jalila PORENTRU
Stéphanie REVEIL

Équipe technique :

Linda DEROEUX

● **PÔLE DE SAULON-LA-CHAPELLE :**

Responsable : Aurélien LESUEUR

Équipe d'animation :

Marine CHIFFOLOT
Stéphanie VALLEE
Jessica BLANCHET
Corinne CHEVALLIER
Margaux GLASSNER
Astrid ROUSSEAUX
Franck JARROSSAY (APSALC)

Équipe technique :

Franck BONNEVAULT / Sana TAYOT
Véronique PEDRON

Isabelle GALTIE

● **PÔLE DE GEVREY-CHAMBERTIN :**

Responsable : Jonathan PEREL-HOUBRON

Adjointe : Marie-Salomé KASALA

Équipe d'animation :

Céline PECHINOT
Suméla MADURAI
Hadrien BOURGERET
Kilana DURAND
Véronique LAHAYE
Eric DELLA RINA
Marine GAITE
Arthur GALLAY (APSALC)

Équipe technique :

Josette LEQUET
Anne-Marie BOILLET
Ophélie CHOLET

● **PÔLE DE CORCELLES-LÈS-CÎTEAUX :**

Responsable : Jérôme BOURGEON

Adjoint : Stéphane ROUSSEL

Équipe d'animation :

Françoise MOISSENET
Séverine PAUTHENET
Axel DEMARSEILLE
Elodie LECLERE

Équipe technique :

Barbara BESSE

● **PÔLE DE BROCHON/FIXIN/COUCHEY :**

Responsable : Florence OLLIVIER-SEMHOUN

Adjointe : Marianne FEURTET

Équipe d'animation :

Maryline PHILIP
Nathalie DUVAL
Thierry URBANO
Laurine GENTIL
Béatrice NAUDET
Angélique NOIROT

Équipe technique :

Karine DEWAS
Zumurut MAKHTIBEKOVA
Sabine MILESI

● **PÔLE DE NOIRON-SOUS-GEVREY :**

Responsable : Jérôme BOURGEON

Adjoint : Isabelle BOUILLOT

Équipe d'animation :

Cécile NICOLAS-CONCLOIS
Thomas THIBAUDIN
Coralie MANCA
Pauline PETITE
Léonie LAHAYE
Wendy LEQUERE
Romane BOURG (APSALC)

Équipe technique :

Christine DENIS
Marie CHASTANG
Patricia TRECA

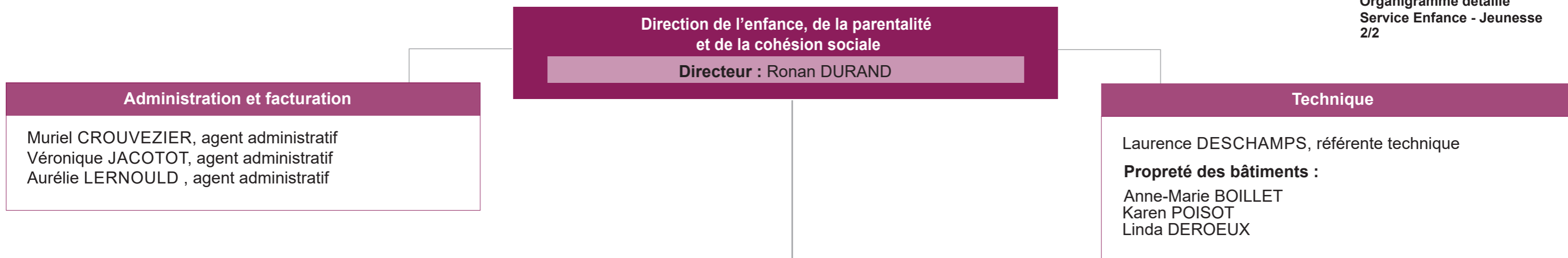

Service enfance jeunesse			
Adjointe : Caroline CHAPON			
<ul style="list-style-type: none">● PÔLE DE NUITS-SAINT-GEORGES (MATERNELLE) : Responsable : Magali SOBANSKY Équipe d'animation : Mélanie BICHON Marine CANESSE Cindy GUYOT Christelle CHEVRIER-ROBERT Sylvia LONJARRET Marie-Alice DESCHAMPS Kassandra MICHEA Alexia DUMONT LECOEUCH (APSALC) Équipe technique : Nadia MAIRET Fabienne BOIVIN	<ul style="list-style-type: none">● PÔLE DE NUITS-SAINT-GEORGES (ÉLÉMENTAIRE) : Responsable : Samantha GONTHIER Adjoint : Pierre BRIAN Équipe d'animation : Nadine VUILLEMOT Justine DEVEYLE Natacha CETERA Bérandère CHEVALME Marie DUGRAVOT Solène BORTOT Wood GIRAUD Clovis ARCHAMBAUD Équipe technique : Ghislaine DEMANET Delphine PARRINELLO Annick GIDA	<ul style="list-style-type: none">● PÔLE DE LA FORÊT : Responsable : Jessica NIQUET Équipe d'animation : Catherine GILBERT Emilie LEROY (APSALC) Jordane GAVIGNET Edith MALBRECQ Équipe technique : Cindy COLIN Vanessa CLERC	<ul style="list-style-type: none">● PÔLE DE CORGOLOIN : Responsable : Clara FRÉVILLE Équipe d'animation : Marjorie ACHARD Élodie RAVET Anne CHAPUIS EL OUALI Astrid BECOURT Équipe technique : Emmanuelle GATHELIER Elhem BEN NEJMA
<ul style="list-style-type: none">● PÔLE DES HAUTES-CÔTES : Responsable : Christine SECULA Adjoint : Audrey GUYOT Équipe d'animation : Michelle COSTABLOZ Sophie PAUL (APSALC) Louise VOISOT Cécile RENAUD Margaux CHETTA Céline FRANCOIS Axelle SALZEDAS (APSALC) Équipe technique : Laurence GUYOT Rachèle LHOMME	<ul style="list-style-type: none">● PÔLE DE CHAMBOEUF : Responsable : Julien PEAugER Équipe d'animation : Nicole GUIMONT Lucie MIGNOTTE Camille COUAPEL Clément RAMEAUX Équipe technique : Marie-Claire SALLE	<ul style="list-style-type: none">● PÔLE DE LA VOUGE : Responsable : Morgane PONTTHIEUX Adjoint : Alice PUIG Équipe d'animation : Amélie DEMOINGEOT Frédérique ECRÉMENT Romain DEVEYLE Christine PETIT Cécile PRUDON Carine MOREL Sabine AMIOTTE Dominique BURRIEL Équipe technique : Carole CORTEL Catherine BERNARD Bakhta MEBREK	<ul style="list-style-type: none">● PÔLE DE L'ÉTANG-VERGY : Responsable : Julien MATTAUER Équipe d'animation : Léa LIGER (APSALC) Marie MORCILLO Blandine CORCIN Emilie MORY Lucas GUILLEMINOT (APSALC) Équipe technique : Christine MAURICE Valérie BORGEO Blandine CORCIN

