

Pôle Attractivité, Aménagement et Développement durable du Territoire
Directeur Général Adjoint : Ludovic BOURDIN

- Mission attractivité, développement économique et tourisme
Chargée de mission : Bérénice MICHELOT
- Service commun Administration du Droit des Sols
Responsable : Caroline KLIMCZAK
- Mission Schéma de Cohérence Territoriale
Chef de projet : Fabien TREILLARD
- Mission système d'information géographique (SIG)
Géomaticien : Thomas EVRARD
- Service biodiversité et développement durable
Responsable : Julien CHARLES
- Direction de l'environnement (eau, assainissement, déchets)
Directeur : Jean-Christophe WANTZ
Responsable cycle de l'eau : Laura DREVON
Responsable déchets : Marie-Lise TROMENSCHLAGER
Chargée de mission coordination déchets : Laure FONTAINE
Chargée de mission éducation à l'environnement et accompagnement au changement : Anne PARIZOT
- Espace France services
Agents France Services : Sylvie CAPITAIN, Monique HOFFMAN (50%), Marie-Sophie FOL (50%)

Pôle Ressources et Moyens, Mutualisation

- Direction des affaires financières
Directrice : Muriel PIERRE
- Direction des ressources humaines
Directeur : Charles-Alain CHALUMEAU
Service commun secrétariat de mairies
Service propreté des bâtiments
- Direction du patrimoine et des moyens généraux
Directeur : Frédéric GROSNICKEL
Référente administrative : Sandra HENAFF
Responsable patrimoine : Philippe PETIT
Référent entretien des bâtiments et cadre de vie : Joël VENTARD - Elie CAMERLO par interim

Pôle Cohésion sociale, Enfance, Parentalité, Culture et Sport

- Direction de l'enfance, de la parentalité et de la cohésion sociale
Directeur : Ronan DURAND
Service petite enfance : Valérie DESJACQUES
Service enfance jeunesse : Sophie SAMSON + Caroline CHAPON
Référente CLAS : Marion CHEVALIER
- Direction de l'action culturelle et sportive
Directeur : Patrick DE GRANDMAISON
Service Lecture publique, médiathèques : Céline BERNARD
École de Musique : Frédéric BUISSON
Service des sports : Franck DUCERF
Développement culturel et partenariats : Stéphanie CHUDANT
Développement des publics et événementiel : Agnès CHETTA MORIN (70%)

Mission attractivité, développement économique et tourisme
Chargée de mission : Bérénice MICHELOT
Gestion taxe de séjour : Arlette MARLOT

Service commun Administration du Droit des Sols
Caroline KLIMCZAK
Instructrice droit des sols :
Caroline KLIMCZAK - Maxime GUERIN
Assistante 50 % : Monique HOFFMANN

Mission Schéma de Cohérence Territoriale
Chef de projet :
Fabien TREILLARD

Mission SIG
Chargé de mission : Thomas EVRARD

Pôle Attractivité, Aménagement et Développement durable du Territoire
Directeur Général Adjoint : Ludovic BOURDIN

Espace France services
Agents France services : Sylvie CAPITAIN, Monique HOFFMAN (50%), Marie-Sophie FOL (50%)

Direction de l'environnement (eau, assainissement, déchets)
Directeur : Jean-Christophe WANTZ
Assistante Direction : Sabine DEFOUG

Service biodiversité et développement durable

Service de l'eau et de l'assainissement
Responsable cycle de l'eau : Laura DREVON

AGENTS ADMINISTRATIFS :
Carole CHENOT (assainissement)
Céline CONTASSOT (eau)
Fabienne LE LANNIC (eau)

CELLULE MAINTENANCE ET TRAVAUX :
Arnaud BONET
Jérôme DE NARDA
Silvère TETU

CELLULE EXPLOITATION EAU :
Agents techniques, fontainiers :
Emmanuel CAPITAIN
Hubert DONZEL
Florent MAZURKIEWICZ
Pierre-Edouard METZGER

CELLULE EXPLOITATION ASSAINISSEMENT :
Coordination : Nicolas PINCHON
Agents techniques :
Caroline GAURIN (gestion SPANC)
Patrick COLASURDO

Anthony ARBINET
Pascal FREREBEAU
Léo LORENZINI
Nicolas PINCHON
Patrice MAZURKIEWICZ
Majid BENMADI

Service déchets
Responsable :
Marie-Lise TROMENSCHLAGER

Agents administratifs :
Katie DOS SANTOS
Véronique GESSEAUME
Amanda PERNOT

• **Référente facturation**
Charlotte GIRARDOT

Agents terrain :

• **Référent :**
Fabien MARTENOT

Frédéric POPOWIEZ
Martial VERNA
Bruno PIERSON
Valentin JANDOT
Stéphane CLAIRET
Eric LAGAUDE
Michaël ENAULT
Stéphane PYLE

Chargée de mission coordination Déchets
Laure FONTAINE

Chargée de mission éducation à l'environnement et accompagnement au changement
Anne PARIZOT

Responsable biodiversité
Julien CHARLES

Chargé de mission Natura 2000 et Développement durable
Lucie MORAL

Conservatrice de la Réserve Naturelle
Cécile FOUQUEMBERG -
Remplaçant : Simon LESPINE

Garde - animateur de Réserve Naturelle
Claire PICARD

Chargé de mission scientifique
Pierre JUILLARD

Apprentie
Eloïse BLONDELLE

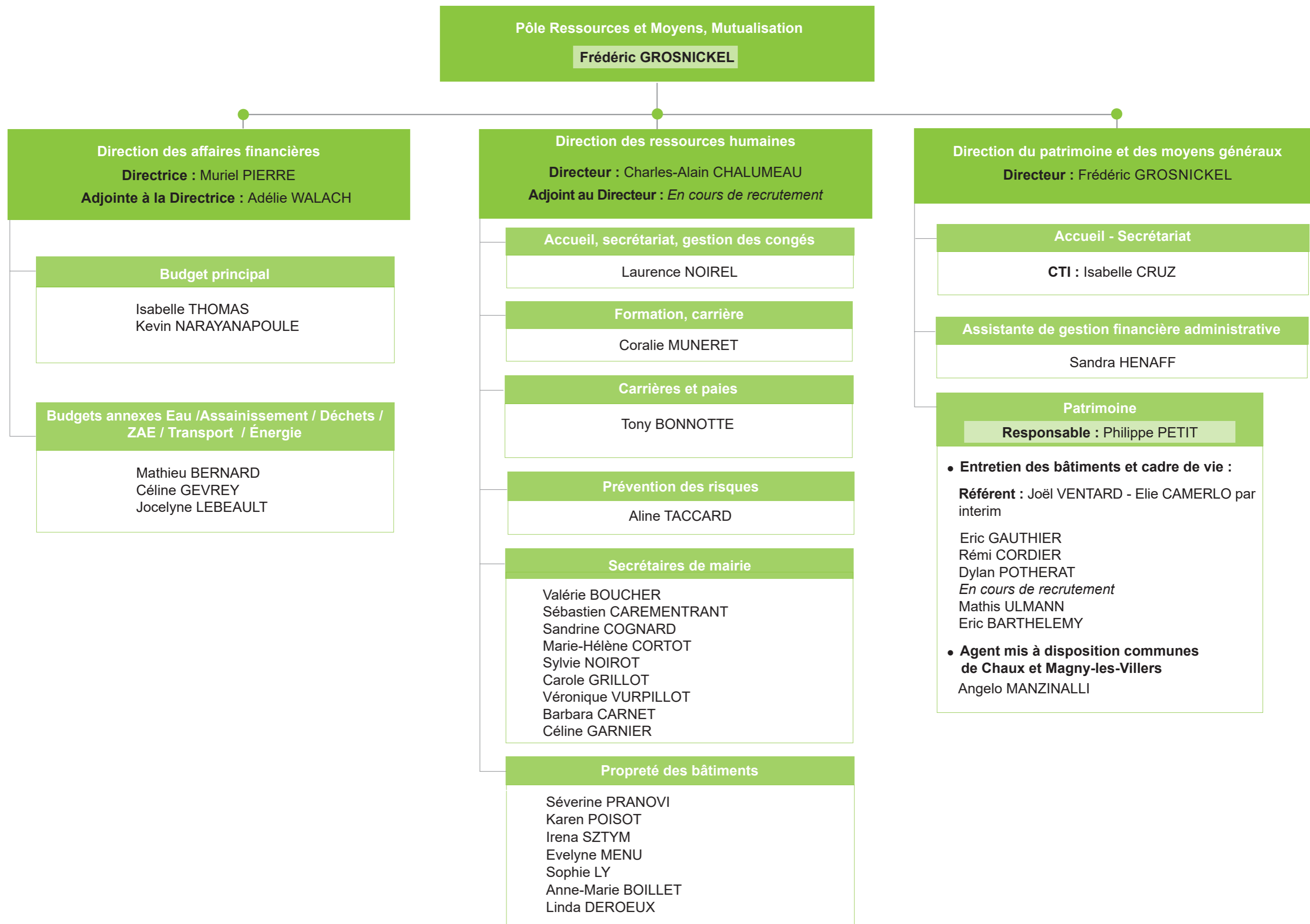

Pôle Cohésion sociale, Enfance, Parentalité, Culture et Sport

Frédéric GROSNIKEL

Direction de l'enfance, de la parentalité
et de la cohésion sociale

Directeur : Ronan DURAND

Administration et facturation

En cours de recrutement, agent administratif
Muriel CROUVEZIER, agent administratif
Véronique JACOTOT, agent administratif
Aurélie LERNOULD, agent administratif

Référente technique : Laurence DESCHAMPS

Service petite enfance

Responsable : Valérie DESJACQUES

Détails
P-5

MICRO-CRÈCHE LES LUCIOLES :
Fabienne DOIDY, Éducatrice de jeunes enfants
MULTI-ACCUEIL LA FÉE CLOCHETTE :
Amandine DARTOIS, Éducatrice de jeunes enfants

Relais petite enfance

GEVREY-CHAMBERTIN ET NOIRON-SOUS-GEVREY :
Stéphanie BERGER, animatrice

NUITS-SAINT-GEORGES :
Carole CZARNECKI, animatrice

Service enfance jeunesse

Adjointe au directeur : Sophie SAMSON
Adjointe au directeur : Caroline CHAPON

Détails
P- 6 et 7

CLAS, Accompagnement à la Parentalité
et Prévention

Référente : Marion CHEVALIER

Détails
P-5

Direction de l'action culturelle et sportive

Directeur : Patrick DE GRANDMAISON

Détails
P-8

Service lecture publique, médiathèques

Responsable : Céline BERNARD

École de Musique

Responsable : Frédéric BUISSON

Service des sports

Responsable : Franck DUCERF

Développement culturel et partenariats

Chargée de mission : Stéphanie CHUDANT

Développement des publics et événementiel

Chargée de mission : Agnès CHETTA-MORIN (70%)

Cinéma Le Nuiton

Médiateur-projectionniste : Jimmy SIRHENRY
Chargée de mission développement des publics et
événementiel pour le cinéma : Agnès CHETTA-MORIN (30%)

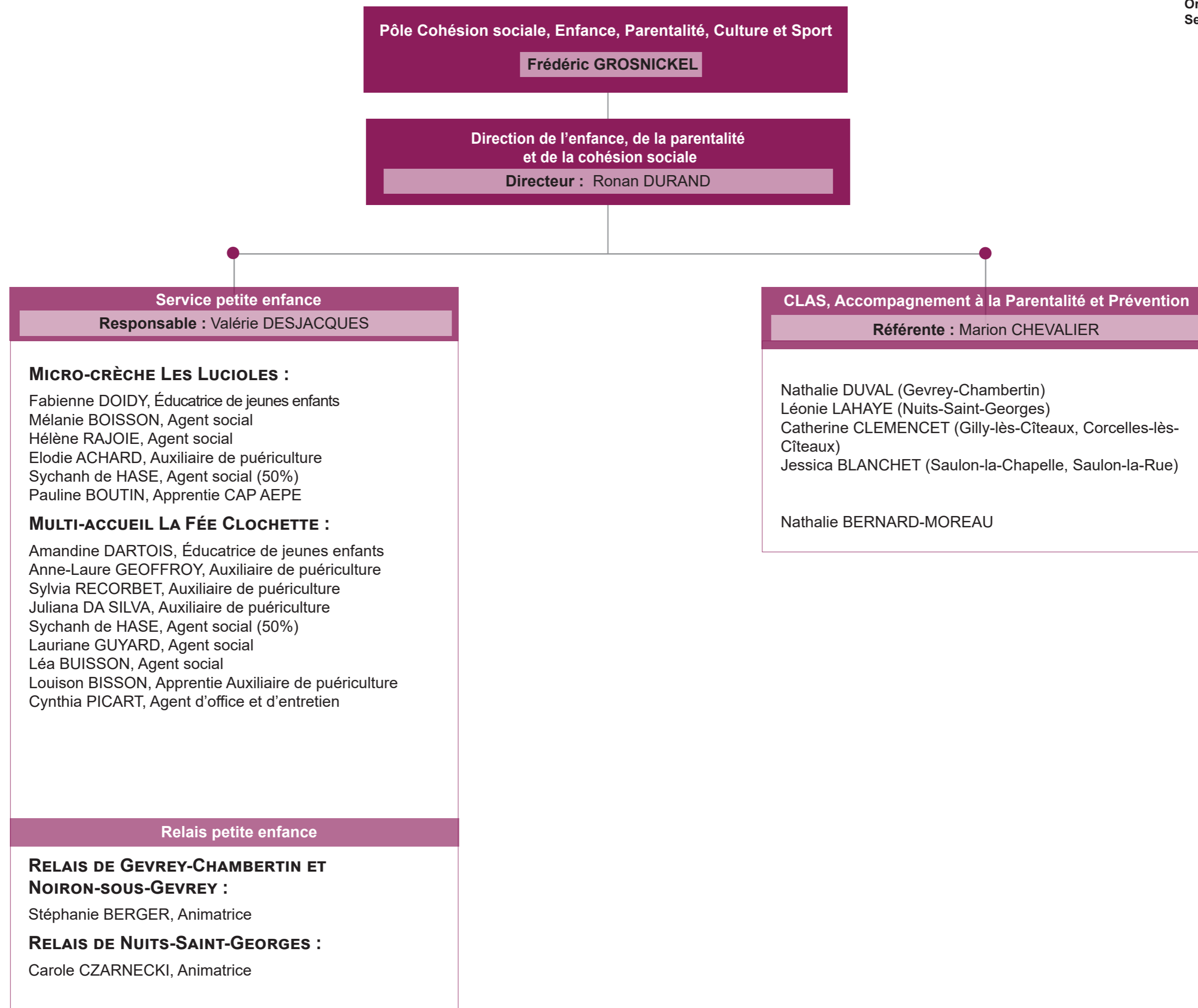

**Direction de l'enfance, de la parentalité
et de la cohésion sociale**
Directeur : Ronan DURAND

Administration et facturation
En cours de recrutement, agent administratif
Muriel CROUVEZIER, agent administratif
Véronique JACOTOT, agent administratif
Aurélie LERNOULD, agent administratif

Technique
Laurence DESCHAMPS, référente technique

Service enfance jeunesse

Adjointe : Sophie SAMSON

● **PÔLE DE SAULON-LA-RUE :**

Responsable : Quentin FRISON

Équipe d'animation :

Hacine PEYRESSATRE
Milouda TALHAOU
Lucie ROUSSELET
Jalila PORENTRU
Stéphanie REVEIL

Équipe technique :

Linda DEROEUX

● **PÔLE DE SAULON-LA-CHAPELLE :**

Responsable : Aurélien LESUEUR

Équipe d'animation :

Marine CHIFFOLOT
Stéphanie VALLEE
Jessica BLANCHET
Corinne CHEVALLIER
Margaux GLASSNER
Astrid ROUSSEAU
Franck JARROSSAY (APSALC)

Équipe technique :

Franck BONNEVAULT / Sana TAYOT
Véronique PEDRON

Isabelle GALTIE

● **PÔLE DE GEVREY-CHAMBERTIN :**

Responsable : Jonathan PEREL-HOUBRON

Adjointe : Marie-Salomé KASALA

Équipe d'animation :

Céline PECHINOT
Suméla MADURAI
Hadrien BOURGERET
Kilana DURAND
Véronique LAHAYE
Eric DELLA RINA
Marine GAITE
Arthur GALLAY (APSALC)

Équipe technique :

Josette LEQUET
Anne-Marie BOILLET
Ophélie CHOULET

● **PÔLE DE CORCELLES-LÈS-CÎTEAUX :**

Responsable : Jérôme BOURGEON

Adjoint : Stéphane ROUSSEL

Équipe d'animation :

Françoise MOISSENET
Séverine PAUTHENET
Axel DEMARSEILLE
Elodie LECLERE

Équipe technique :

Barbara BESSE

● **PÔLE DE BROCHON/FIXIN/COUCHEY :**

Responsable : Florence OLLIVIER-SEMHOUN

Adjointe : Marianne FEURTET

Équipe d'animation :

Maryline PHILIP
Nathalie DUVAL
Thierry URBANO
Laurine GENTIL
Béatrice NAUDET
Angélique NOIROT

Équipe technique :

Karine DEWAS
Zumurut MAKHTIBEKOVA
Sabine MILESI

● **PÔLE DE NOIRON-SOUS-GEVREY :**

Responsable : Jérôme BOURGEON

Adjoint : Isabelle BOUILLOT

Équipe d'animation :

Cécile NICOLAS-CONCLOIS
Thomas THIBAUDIN
Coralie MANCA
Pauline PETITE
Léonie LAHAYE
Wendy LEQUERE
Romane BOURG (APSALC)

Équipe technique :

Christine DENIS
Marie CHASTANG
Patricia TRECA

**Direction de l'enfance, de la parentalité
et de la cohésion sociale**
Directeur : Ronan DURAND

Administration et facturation
En cours de recrutement, agent administratif
Muriel CROUVEZIER, agent administratif
Véronique JACOTOT, agent administratif
Aurélie LERNOULD, agent administratif

Technique
Laurence DESCHAMPS, référente technique

Service enfance jeunesse
Adjointe : Caroline CHAPON

● **PÔLE DE NUITS-SAINT-GEORGES
(MATERNELLE) :**

Responsable : Magali SOBANSKY

Équipe d'animation :

Mélanie BICHON
Marine CANESSE
Cindy GUYOT
Christelle CHEVRIER-ROBERT
Sylvia LONJARRET
Marie-Alice DESCHAMPS
Kassandra MICHEA
Alexia DUMONT LECOEUCH (APSALC)

Équipe technique :

Nadia MAIRET
Fabienne BOIVIN

● **PÔLE DES HAUTES-CÔTES :**

Responsable : Christine SECULA

Adjoint : Audrey GUYOT

Équipe d'animation :

Michelle COSTABLOZ
Sophie PAUL (APSALC)
Louise VOISOT
Cécile RENAUD
Margaux CHETTA
Céline FRANCOIS
Axelle SALZEDAS (APSALC)

Équipe technique :

Laurence GUYOT
Rachèle LHOMME

● **PÔLE DE NUITS-SAINT-GEORGES
(ÉLÉMENTAIRE) :**

Responsable : Samantha GONTHIER

Adjoint : Pierre BRIAN

Équipe d'animation :

Nadine VUILLEMOT
Justine DEVEYLE
Natacha CETERA
Béangère CHEVALME
Marie DUGRAVOT
Pauline DELCROIX
Solène BORTOT
Wood GIRAUD

Équipe technique :

Ghislaine DEMANET
Delphine PARRINELLO
Annick GIDA

● **PÔLE DE CHAMBOEUF :**

Responsable : Julien PEAUGER

Équipe d'animation :

Nicole GUIMONT
Lucie MIGNOTTE
Camille COUPEL
Clément RAMEAUX

Équipe technique :

Marie-Claire SALLE

● **PÔLE DE LA FORÊT :**

Responsable : Jessica NIQUET

Équipe d'animation :

Catherine GILBERT
Emilie LEROY (APSALC)
Jordane GAVIGNET
Edith MALBRECQ
Suzie RAY

Équipe technique :

Cindy COLIN
Vanessa CLERC

● **PÔLE DE LA VOUGE :**

Responsable : Morgane PONTHEUX

Adjoint : Alice PUIG

Équipe d'animation :

Amélie DEMOINGEOT
Frédérique ECRÉMENT
Romain DEVEYLE
Christine PETIT
Cécile PRUDON
Carine MOREL
Sabine AMIOTTE
Dominique BURRIEL

Équipe technique :

Carole CORTEL
Catherine BERNARD
Bakhta MEBREK

● **PÔLE DE CORGOLOIN :**

Responsable : Clara FRÉVILLE

Équipe d'animation :

Marjorie ACHARD
Élodie RAVET
Anne CHAPUIS EL OUALI
Astrid BECOURT

Équipe technique :

Emmanuelle GATHELIER
Elhem BEN NEJMA

● **PÔLE DE L'ÉTANG-VERGY :**

Responsable : Julien MATTAUER

Équipe d'animation :

Léa LIGER (APSALC)
Marie MORCILLO
Blandine CORCIN
Emilie MORY
Lucas GUILLEMINOT (APSALC)
Blandine CORCIN

Équipe technique :

Christine MAURICE
Valérie BORGEO
Blandine CORCIN

